

Aficio®

2035/2045

**Eleve la Productividad de Su Oficina ...
hacia Nuevas Alturas**



COPIADO
IMPRESION
ESCANEAO
FAX
ADMINISTRACION

RICOH®

La solución total de nueva generación para su oficina.

2035/2045

Con la nueva Ricoh Aficio 2035/2045, estos sistemas se convierten en algo mayor que la suma de sus partes. No se trata

de tan sólo dispositivos multifunción, la Aficio 2035/2045 se convierte en piedra angular de cualquier operación satisfactoria de una oficina en lo referido a la producción y distribución de documentos. Estas soluciones multifunción de nueva generación, construidas sobre la mundialmente conocida plataforma Aficio de Ricoh, representan verdaderos centros de comunicación digital totales.

Con una calidad de imagen superior a 600 dpi a una velocidad de 35/45 páginas por minuto, la Aficio 2035/2045 ofrece versatilidad sin precedentes en un diseño compacto. Y cuando se trata de terminación, opte por alguna de las tres opciones de terminación para satisfacer las necesidades específicas de abrochado en posición múltiple, perforado, y hasta engrapado sobre lomo para la terminación de cuadernillos.

Al conectar la Aficio 2035/2045 a su red Ud. puede obtener el máximo rendimiento de su inversión. Como impresora, los usuarios cuentan con acceso completo a la totalidad de las terminaciones de imagen y documentos en la Aficio 2035/2045.

Si está buscando modos más veloces y más económicos para distribuir documentos en papel, al utilizar la funcionalidad de escáner de la Aficio 2035/2045, digitaliza sus documentos en papel logrando su distribución electrónica.

Agregue la opción de Fax para extender el centro de comunicación a su máximo. La Aficio 2035/2045 puede configurarse con hasta dos líneas G3 para transmisión y recepción de fax simultánea.

Mejore el flujo de trabajo. Reduzca costos. Agregue velocidad en la distribución de información. Administre el estado de los sistemas en forma remota. Hágalo todo y eleve la productividad de su oficina a nuevas alturas con la Ricoh Aficio 2035/2045.

Su rampa de acceso a la autopista de la información.



En cualquiera de las opciones de configuración, la Aficio 2035/2045 ofrece potentes funcionalidades de copiado a su oficina, entre ellas:

- 64 MB RAM estándar (expansible a 320 MB) para la operación Un Escaneo y Varias Impresiones.
- Panel de control intuitivo para una programación de tareas rápida y sencilla, aún para usuarios novatos.
- Teclas de acceso rápido personalizables que reducen la programación de modos comunes a la operación mediante una única tecla.
- Una gran cantidad de prestaciones para el ahorro de trabajo, tales como Selección Automática de Papel y Cambio Automático de Bandeja, Exposición Automática, Zoom Automático, y Doble Faz Automático para hasta 999 juegos para eliminar el trabajo de adivinar cómo realizar una copia.
- Prestaciones de Sellado y Numeración para adicionar información digital a los juegos de copias.
- Un ARDF de 80 hojas para el eficiente procesamiento de originales de una o dos caras de hasta 11" x 17"/A3.

La Aficio 2035/2045 ofrece a los grupos de trabajo un completo sistema digital de copiado con terminación completa de documentos.



Bandejas duales de papel para 500 hojas y bandeja bypass de 50 hojas ofrecen 1.050 hojas de capacidad estándar de papel. La Aficio 2035/2045 brinda una mayor flexibilidad de medios mediante:

- Bandejas de papel ajustables a la selección del usuario que admiten tipos de papel con tamaños que van desde A5 /5.5" x 8.5", hasta 11" x 17"/ A3.
- Incremente la capacidad de papel ya sea mediante el Paper Bank PS530 adicionando dos bandejas de 500 hojas c/u ajustable a la selección del usuario, o bien la Bandeja de Alta Capacidad (LCT) con una capacidad de 1.500 hojas (A4/8.5" x 11"), o bien combine ambas opciones para obtener un suministro total de papel de 3.550 hojas
- Doble Faz Automática estándar

◀ **Versátil suministro de papel de 6 modos:** mantenga hasta 3.550 hojas on-line en todo momento para administrar las variadas tareas de copiado realizadas por usuarios a lo largo del día de trabajo.

Cuando llega el momento de terminación de la tarea, Ricoh ofrece un amplio espectro de opciones de producción que satisfagan sus necesidades y se ajusten a su presupuesto:

- Copias separadas de las páginas impresas o del fax con la bandeja interna opcional (1 bin tray).
- Agregue el apilado off-set y el abrochado en una posición para 50 hojas con el Finisher para 1.000 hojas.
- El Finisher de Bandeja Múltiple ofrece abrochado en varias posiciones y perforado opcional para cada usuario.
- Instale el Finisher de Cuadernillos para obtener funciones que alguna vez estuvieron reservadas para imprentas comerciales. Menores costos, velocidad en la terminación de la tarea, manteniendo la confidencialidad haciéndolo todo desde su oficina hasta el engrapado sobre lomo, plegado de cuadernillos para el toque final profesional.

Completa producción de documentos desde su oficina: ▶
Elija uno de los tres sistemas de terminación para apilar, abrochar, y perforar los juegos producidos. Aún más, cree cuadernillos profesionales con engrapado sobre lomo y plegado de hasta 60 páginas.



COPIADO

2035 2045

IMPRESION

Incremente la funcionalidad de la Aficio 2035/2045 en forma exponencial para un costo incremental.



▲ Drivers intuitivos facilitan la impresión:
Drivers gráficos que admiten PCL5e/6 emulación, Adobe PostScript 3, y RPCS de Ricoh ponen el control total al alcance de los usuarios conectados.

Como impresora en red, cada usuario conectado cuenta con acceso remoto a la totalidad de los suministros de papel y funciones de terminación. Ahora, el grupo de trabajo puede:

- Imprimir cada página con 600 x 600 dpi reales de resolución cada juego es un original digital.
- Imprimir doble faz al mismo nivel de desempeño de producción que la impresión simple.
- Imprimir a su elección entre Adobe PostScript 3, PCL 5e/6, o...
- Hacer que la impresión resulte realmente fácil con RPCS (Cadena de Comando de Impresión) de Ricoh, un lenguaje de descripción de página basado en iconos y driver que simplifica la configuración de la impresión.

El controlador de impresión se encuentra configurado con un CPU de 300 MHz, 192 MB RAM, y 20 GB de capacidad de disco rígido que llevan a la Aficio 2035/2045 a la máxima velocidad y admite tareas desde múltiples terminales de trabajo en la red sin demoras. Conectarse a su red es fácil con las siguientes opciones:

- Interfaz estándar Ethernet 10/100 BaseT para impresión a lo largo de la red.
- Interfaz paralela estándar IEEE 1284 para impresión 1:1
- Interfaces opcionales USB 2.0 e IEEE 1394 para transferencia de datos a alta velocidad utilizando la más actualizada tecnología de red.
- Soporte para IEEE 802.11b y Bluetooth para conectividad inalámbrica, liberando a los usuarios de cables y ofreciendo la flexibilidad de impresión desde prácticamente cualquier lugar en la oficina.

Conectividad Flexible: ▶
Incomparable flexibilidad para conectarse a su red.



Más aún, los usuarios conectados pueden administrar las tareas de impresión y el sistema por completo desde sus escritorios. Todo lo que necesita es la dirección IP de la impresora y contar con la instalación del software de Ricoh SmartNetMonitor, o bien una PC en red para monitorear y administrar la Aficio 2035/2045.

Acceso en tiempo real a información actualizada: ▶ *El utilitario de Ricoh SmartNetMonitor informa permanentemente a los usuarios acerca del estado del sistema y las funciones del mismo sin moverse de su escritorio.*





◀ Los documentos pueden escanearse y distribuirse con tres simples pasos.

Utilice el escáner de 600 dpi de la Aficio 2035/2045 para capturar, enviar y/o almacenar originales en papel desde el dispositivo mismo.

Escaneo Sin Servidor

Los documentos en papel se escanean eficientemente a velocidades de hasta 49 páginas por minuto a 200 dpi. Una vez capturadas, las imágenes se almacenan temporalmente en el Servidor de Documentos del sistema, con 20 GB de capacidad estándar, y luego se envían directamente a los destinos programados.

Este innovador modelo sin servidor elimina la necesidad de destinar una PC para que actúe como servidor para las imágenes escaneadas, al tiempo que ahorra espacio y dinero, permitiéndole asignar recursos de hardware a otros destinos en su organización.

- Ejecute tareas de escaneo con el driver compatible TWAIN instalado en una PC de usuario.
- Funciones de Escaneo a E-mail incorporadas, sin costo adicional de hardware o software.
- Cada usuario cuenta con un completo control sobre las configuraciones de escaneo tales como resolución, tamaño y tipo de original, densidad de imagen, y destino(s) de cada tarea.
- Admite una amplia selección de formatos de archivos dentro de los estándares de la industria incluyendo TIFF, TIFF-F, TIFF Multi página, PDF, y JPEG, asegurando que los documentos digitalizados siempre puedan ser abiertos y leídos por los receptores.



▲ **Envíe archivos digitales en forma instantánea y sin costo:** Envíe e-mails a hasta 500 destinos a velocidad de red. Ingrese un asunto de hasta 20 caracteres utilizando el teclado QWERTY que aparece en el panel LCD.

Archivo y Recupero de Documentos: Incremente el poder de los 20 GB del Servidor de Documentos para desempeñarse como biblioteca virtual de documentos. ▼

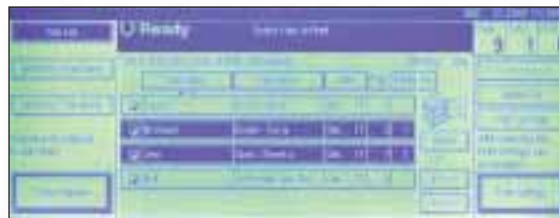

Una vez escaneados, los documentos pueden almacenarse en el Servidor de Documentos de 20 GB del sistema a los fines de archivo o posterior impresión a pedido.

- Realice búsquedas rápidas por nombre de archivo o de usuario, y luego imprima o descargue los resultados de su búsqueda al escritorio utilizando Web Image Monitor de Ricoh.
- Visualice las pestañas de imágenes almacenadas para una fácil identificación.

La programación de direcciones de e-mail se logra directamente en el panel de control. El Servidor de Documentos de 20 GB ofrece un Directorio que almacena hasta 2.000 direcciones de E-mail en el sistema mismo.

- El mantenimiento del directorio se realiza ya sea en el panel de control o bien mediante los utilitarios SmartNetMonitor o Web Image Monitor.
- Agregue nuevas direcciones individuales o grupales, edite o elimine direcciones existentes, exporte datos almacenados en el Servidor de Documentos con el objetivo de realizar sus copias de respaldo, o bien duplique los datos del directorio para completar los directorios de otras máquinas sin necesidad de volver a ingresarlos.



ESCANEADO EN RED

2035 2045



Agregue la Opción de Fax Tipo 2045 a la Aficio 2035/2045 incrementando su versatilidad.



▲ **Máximo de 2.000 Números de Discado Automático:** La opción de Fax Tipo 2045 ofrece un complemento estándar de 500 destinos de Discado Automático con un máximo de 2.000

La Opción de Fax Tipo 2045 cuenta con todas las prestaciones estándar de fax y más aún, para una más sencilla operación, mayor comodidad y productividad.

- Escaneo de originales con varias páginas simples o doble faz de tamaños de hasta A3/11" x 17" mediante el ARDF
- Doble funcionalidad de fax con la opción de Línea Dual, poniendo a su disposición una segunda línea de fax super G3 para transmisión y recepción simultánea.
- Instale la Opción de Transmisión JBIG de Ricoh, la cual le ofrece el esquema de compresión aprobado ITU que comprime el tamaño de los archivos al mínimo absoluto, reduciendo los tiempos de transmisión a 2 segundos por página.



▲ **Servidor de Documentos de 20 GB:** Almacena archivos digitales por algunas horas o bien indefinidamente, utilizando la unidad de disco rígido como un repositor de documentos de largo plazo.

Busque y recupere fácilmente un documento específico para su reimpresión, reenvío por fax, o descarga para editar desde el servidor de documentos.

- Almacena hasta 3.000 documentos o bien hasta 9.000 páginas en el Servidor de Documentos.
- Imprima, edite o elimine documentos archivados según su necesidad y conveniencia, contando con acceso total a todas las funciones de copiadora/impresora, tales como doble faz y terminación.
- Busque y recupere documentos mediante el panel de control, o bien abriendo el software Web Imagen Monitor de Ricoh utilizando un Web browser estándar en una PC conectada.



ADMINISTRACION DE DOCUMENTOS

RICOH AFICIO 2035/2045

Especificaciones del Mecanismo/Copiadora

Configuración:	Consola
Elemento de Escaneo:	Escáner plano con sensor de imagen del CCD móvil
Proceso de Impresión:	Escaneo mediante Doble Rayo Láser & Impresión Electrofotográfica
Tóner:	Seco, Componente Dual
Memoria del Sistema (Est./Máx.):	64/320 MB RAM
Unidad de Disco Rígido:	20 GB
Resolución de Copia:	600 x 600 dpi
Escala de Grises:	256 niveles
Ajuste de Exposición:	Manual & Automático
Indicador de Cantidad:	1 a 999
Tipo de Original:	Libro/Hoja
Tamaño Máximo de Original:	A3/11" x 17"
Tipo de Copia:	Papel Común, Transparencias
Tiempo de Calentamiento:	Aficio 2035: 15 segundos Aficio 2045: 20 segundos
Velocidad Primera Copia:	Aficio 2035: 4.5 segundos Aficio 2045: 3.6 segundos
Veloc. de Copiado Continuo:	Aficio 2035: 35 copias/minuto (carta/A4) Aficio 2045: 45 copias/minuto (carta/A4)
Tiempo de Reinicio (desde Apagado Automático):	Aficio 2035: 10 segundos Aficio 2045: 15 segundos
Fuente de Energía:	120V/60Hz/15A - 220V/50/60Hz
Dimensiones (An. x Prof. x Alt.):	600 x 650 x 719mm (23.6" x 25.6" x 28.3")
Peso:	91 kg. (200 lb.) con ARDF
Capacidad Estándar de Papel:	2 bandejas de 500 hojas c/u Bandeja bypass de 50 hojas
Capacidad Opcional de Papel:	2 bandejas de 500 hojas c/u Bandeja de Amplia Capacidad (LCT) de 1.500 hojas
Tamaño de Papel:	5.5" x 8.5" a 11" x 17" / A6 a A3
Pesos de Papel:	20 a 28 lb. Bond/75 a 105 g/m ² (Bandejas 1 y 2) 16 a 44 lb. Bond/60 a 163 g/m ² (Bypass) 20 a 28 lb. Bond/75 a 105 g/m ² (Doble Faz)
Rangos de Reducción:	110V: 25%, 50%, 65%, 73%, 78%, 85%, 93% 220V: 25%, 50%, 65%, 71%, 75%, 82%, 93%
Rangos de Ampliación:	110V: 121%, 129%, 155%, 200%, 400% 220V: 115%, 122%, 141%, 200%, 400%
Zoom:	25% a 400% en incrementos de 1%

Especificaciones de la Impresora

Velocidad de Impresión:	Aficio 2035: 35 ppm Aficio 2045: 45 ppm
CPU:	RM7065A 300 MHz
Interfases Estándar:	10/100 Base TX IEEE 1284 Paralelo
Interfases Opcionales:	IEEE 802.11b LAN Inalámbrica Bluetooth IEEE 1394 USB 2.0
Protocolo de Red:	TCP/IP, IPX/SPX, SMB, AppleTalk
Utilitarios:	SmartNetMonitor
Lenguajes de Descripción de Página:	PCL5e/6 emulación RicoH RPCS Adobe® PostScript3
Resolución de Impresión:	PCL5e/6: 300 dpi, 600 dpi RicoH RPCS: 200 dpi, 300 dpi, 600 dpi Adobe® PostScript3: 300 dpi, 600 dpi
Escala de Grises:	256 niveles
Fuentes para PCL5e/6:	35 Intellifonts, 10 Fuentes True Type, 1 Bitmap
Fuentes para PS3:	136 Fuentes PostScript
Drivers para PCL 5e/6, RPCS:	Windows 9x, Me, NT 4.0, 2000
Drivers para PS3:	Windows 9x, Me, NT 4.0, 2000, Macintosh 8.6 - OS X

Especificaciones del Escáner

Velocidad de Escaneo:	ScanRouter: 49 ipm (@ 200 dpi) Driver TWAIN: 36 ipm (@ 200 dpi)
Resolución de Escaneo:	600 dpi
Niveles de Grises:	256 niveles
Área de Escaneo:	279 x 432mm (11" x 17")
Interfases:	10/100 BaseTX IEEE 1394 (opcional) IEEE 802.11b LAN Inalámbrica (opcional)
Protocolo:	TCP/IP
Capacidad de Memoria:	320 MB
Software Driver:	ScanRouter

Especificaciones del Fax

Circuito:	PSTN, PBX
Número de Líneas:	Una Máximo de 2 líneas con opciones
Compatibilidad:	ITU-T (ITU) G3
Resolución:	200 x 200/100 dpi 400 x 400 dpi (opcional)
Método de Compresión:	MH, MR, MMR JBIG (Opcional)
Velocidad de Escaneo:	0.30 segundos (LEF)
Velocidad de Módem:	33.6 Kbps con Fallback Automático
Velocidad de Transmisión:	G3: 3.0 segundos por página (sin JBIG) G3: 2.0 segundos por página (con JBIG)
Memoria:	4 MB estándar, 28 MB máximo
Memoria de Backup:	1 hora
Discado Automático:	500
Discado Rápido:	100 (hasta 1200 ó 2000 con memoria opcional)
Discado de Grupo:	100 (máx. de 500 números por grupo)
Programación de Código de Identificación (ID):	8 dígitos
Tecla de Función de Usuario:	4 teclas
Documento Automático:	6 documentos (18 documentos con memoria opc.)
Códigos de Usuarios:	100 (500 con memoria opcional)

Paper Bank PS530

Tamaños de Papel:	5.5" x 8.5" a 11" x 17" / A5 a A3
Peso de Papel:	60 a 105 g/m ² / 20 a 28 lb. Bond/
Capacidad de Papel:	2 bandejas de 500 hojas c/u

Bandeja de Amplia Capacidad LCT RT45

Tamaños de Papel:	8.5" x 11" / A4
Peso de Papel:	75 a 105 g/m ² / 20 a 28 lb. Bond/
Capacidad de Papel:	1.500 hojas

One Bin Tray PT330

Tamaños de Papel:	5.5" x 8.5" a 11" x 17" / A5 a A3
Peso de Papel:	60 a 105 g/m ² / 16 a 28 lb. Bond/
Capacidad de Papel:	125 hojas

Finisher 1000 SR790

Tamaños de Papel:	5.5" x 8.5" a 11" x 17" / A6 a A3
Peso de Papel:	16 a 42 lb. Bond/60 a 157 g/m ²
Capacidad de Apilado:	Bandeja de Prueba: 250 hojas Bandeja con Desplazamiento: 1.000 hojas (8.5" x 11"/A4 o menor) 500 hojas (8.5" x 14" o mayor)
Capacidad de Abrochado:	50 hojas (8.5" x 11"/A4 o menor) 30 hojas (8.5" x 14" o mayor)
Posición de Abrochado:	3 posiciones (1 abrochado/2 posiciones, 2 abrochados/1 posición)

Finisher de Bandeja Múltiple SR880

Tamaños de Papel:	5.5" x 8.5" a 11" x 17" / A6 a A3
Peso de Papel:	52 a 163 g/m ² / 14 a 43 lb. Bond
Capacidad de Apilado:	Bandeja Superior: 500 hojas Bandeja Inferior: 2.000 hojas
Capacidad de Abrochado:	50 hojas (8.5" x 11"/A4 o menor) 30 hojas (8.5" x 14" o mayor)
Posición de Abrochado:	4 posiciones (1 abrochado/3 posiciones, 2 abrochados/1 posición)

Finisher para Cuadernillos SR890

Tamaños de Papel:	5.5" x 8.5" a 11" x 17" / A5 a A3
Peso de Papel:	52 a 163 g/m ² / 14 a 43 lb. Bond
Capacidad de Apilado:	Bandeja Superior: 150 hojas Bandeja Inferior: 1.000 hojas
Capacidad de Abrochado:	50 hojas (8.5" x 11"/A4 o menor) 30 hojas (8.5" x 14" o mayor)
Capac. Bandeja de Cuadernillos:	10 juegos (11 a 15 hojas) 15 juegos (6 a 10 hojas) 25 juegos (menos de 5 hojas)
Capacidad de Abrochado de Cuadernillo:	15 hojas
Posición de Abrochado:	1 posición (2 abrochado/centrado)

Kit de Perforado 2/3 Orificios

Peso de Papel:	52 a 163 g/m ² / 14 a 43 lb. Bond
Aplicación:	Únicamente para Finisher de Bandeja Múltiple SR880

Kit Escáner/Impresora Tipo 2045

Adobe PostScript 3

Placa de Interfaz IEEE 1394 Tipo 4510

Cables Incluidos:	2.0 m de cable 6-pin a 6-pin 2.0 m de cable 6-pin a 4-pin
Especificaciones de Hardware:	6 pins, 2 puertos disponibles
Velocidades de Trans. de Datos:	400/200/100 Mbps
Requerimientos de Sistema:	Windows Professional/Servidor con Service Pack 1; Windows XP para IP en IEEE 1394 (Protocolo TCP/IP)

Placa de Interfaz USB 2.0 Tipo A

Velocidades de Trans. de Datos:	480 Mbps (USB 2.0) 12 Mbps (Modo Velocidad Total)
Sistemas Operativos Admitidos:	USB 1.1: Windows 98 SE/2000/Me/XP, Mac OS 9.x/X modo classic USB 2.0: Windows XP/2000

Interfaz IEEE 802.11b LAN Inalámbrica

Velocidades de Trans. de Datos:	1/2/5.5/11 Mbps
Protocolo:	TCP/IP, IPX/SPX, SMB, AppleTalk
Tipos de Conexión:	Modo Ad Hoc Modo Infraestructura
Distancia entre Dispositivos:	140 a 400 metros (151 a 1.300 pies)

Interfaz Bluetooth Tipo 2045

Velocidades de Trans. de Datos:	1 Mbps
Sistemas Operativos Admitidos:	Windows XP/2000/98SE/Me (dependiendo de Tarjeta Bluetooth)
Distancia entre Dispositivos:	10 metros (33 pies)

Las velocidades de impresión podrán verse afectadas por la red, la aplicación o el rendimiento de la PC. Las especificaciones y apariencias externas se encuentran sujetas a modificaciones sin previo aviso. Los productos se exponen con las prestaciones adicionales. Para obtener un máximo desempeño y rendimiento recomendamos la utilización de repuestos e insumos originales Ricoh.

2035/2045
ESPECIFICACIONES

Configuradas para Satisfacer Sus Necesidades ...

Aficio 2035/2045 con Finisher para 1,000-Hojas	Aficio 2035/2045 con Finisher de Bandejas Múltiples	Aficio 2035/2045 con Finisher para Cuadernillo
 <p>Componentes Estándar</p> <ul style="list-style-type: none"> ■ ARDF ■ Doble Faz Automática ■ Bandeja Bypass de 50 Hojas ■ 2 Bandejas de 500 Hojas c/u ■ Bandeja de Salida de 500 Hojas ■ 64 MB RAM ■ 20 GB HDD <p>Componentes Opcionales</p> <ul style="list-style-type: none"> ■ 2 Bandejas de 500 Hojas c/u ■ Bandeja Interna (One Bin Tray) ■ Unidad Puente ■ Finisher para 1.000 Hojas SR790 	 <p>Componentes Estándar</p> <ul style="list-style-type: none"> ■ ARDF ■ Doble Faz Automática ■ Bandeja Bypass de 50 Hojas ■ 2 Bandejas de 500 Hojas c/u ■ Bandeja de Salida de 500 Hojas ■ 64 MB RAM ■ 20 GB HDD <p>Componentes Opcionales</p> <ul style="list-style-type: none"> ■ 2 Bandejas de 500 Hojas c/u ■ LCT de 1.500 hojas ■ Unidad Puente ■ Finisher de Band. Múltiples SR880 	 <p>Componentes Estándar</p> <ul style="list-style-type: none"> ■ ARDF ■ Doble Faz Automática ■ Bandeja Bypass de 50 Hojas ■ 2 Bandejas de 500 Hojas c/u ■ Bandeja de Salida de 500 Hojas ■ 64 MB RAM ■ 20 GB HDD <p>Componentes Opcionales</p> <ul style="list-style-type: none"> ■ 2 Bandejas de 500 Hojas c/u ■ LCT de 1.500 hojas ■ Bandeja Interna (One Bin Tray) ■ Unidad Puente ■ Finisher para Cuadernillo SR890

La Configuración de Escáner/Impresora Incluye:

- 192 MB RAM
- PCL 5e/6 emulación
- Ricoh RPCS
- 10/100 Base T
- Puerto Paralelo
- ScanRouter Lite
- DeskTopBinder Lite

Opciones Disponibles No Expuestas:

- Adobe PostScript 3
- Interfaz USB 2.0
- Kit de Perforado 2/3 Orificios para SR880
- Interfaz IEEE 1394
- Interfaz Bluetooth
- Interfaz IEEE 802.11b LAN Inalámbrica
- Opción de Fax

RICOH®

Image Communication

Ricoh Corporation, Five Dedrick Place, West Caldwell, NJ 07006
Phone: (973) 882-2000 • Web Site: <http://www.ricoh-usa.com>



EPA 2000 Office Products Partner of the Year (5^o año consecutivo)
EPA 2000 Labeling Partner of the Year

Ricoh Corporation ha determinado que este producto cumple con las normas Energy Star® para el ahorro de energía.



Ricoh Company, Ltd. ha recibido la certificación ISO 14000, Estándar Internacional de Calidad en Sistemas.



Adobe PostScript 3®



Designed for
Microsoft®
Windows® 2000
Professional
Windows® XP
Windows® 4.0
Windows® 98